

OM INSTRUMENTET

Trombonen

Ordet trombone kommer fra italiensk, "tromba" og "one", one er suffiks for stor. Altså stor trompet. Trombonen var populær på 1500- tallet innen sonate og kirkemusikk. Siden har det gjennom hele musikkhistorien blitt komponert for trombonen. Som soloinstrument og i orkestre, brassband, janitsjarkorps, storband, kammermusikk, salsa, swing og jazz for å nevne noe! En av vår tids store utøvere er Christian Lindberg. Han har bestilt hundrevis av nye verker for trombone og på den måten bidratt til stor utvikling av repertoiret fra 1980 og til idag.

HVA TRENGER DU

- Trombone, det kuleste instrumentet
- Munnstykke
- Slidekrem eller slide o mix
- Bøylefett og evt. ventilolje (Om du har kvartventil)
- Notestativ
- Blyant

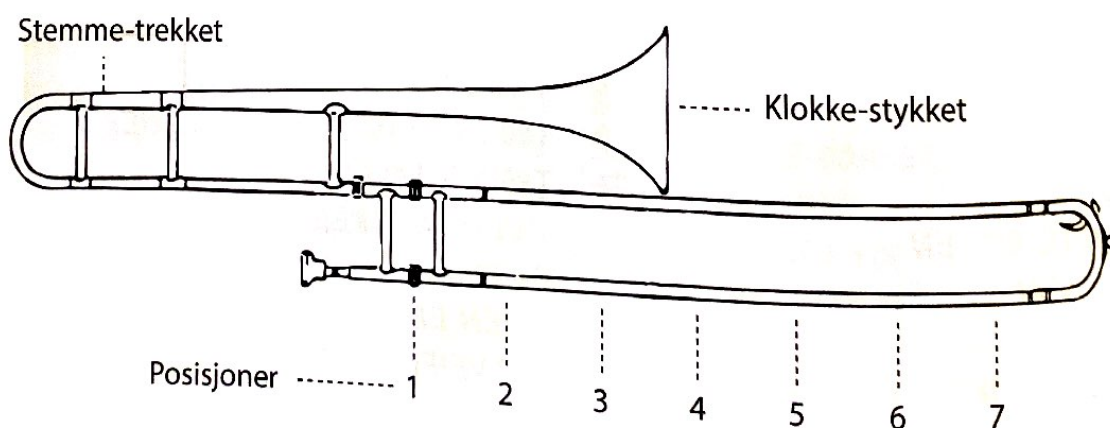

SPILLETEKNIKK

Sitte/stå

Stå avslappet med begge beina godt plantet i gulvet. Senk skuldrene og hold armene ca. 45grader ut fra kroppen slik at det blir lett å ta en god innpust. Sitter du så kjenner at du sitter godt på begge "sitteknekene" med beina godt plantet i gulvet

Om å holde instrumentet

Venstre arm

Venstre arm er den som holder hele instrumentet. Før det opp mot munnen. Tenk at du skal la instrumentet komme til deg.

Høyre arm

Høyre arm er sleidearmen, plasser to fingre over og under staget, hold tommelen fast i "kroken" på staget. Som på bildet!

PUSTEN

Innpust

Vær avslappet i haka, samtidig med at du puster inn gjennom en åpen avslappet hals, eller tenk at du tar en god "mårragjesp". Kjenn at overkroppen utvider seg.

Utpust

Blås en varm og rask luftstrøm ut. Blås på hånda di og kjenn etter at det kommer varm luft. La magen hjelpe deg på samme måte som når du hoster. Det kalles støtte. Tenk at du lar musklene dypt inne i magen få jobbe.

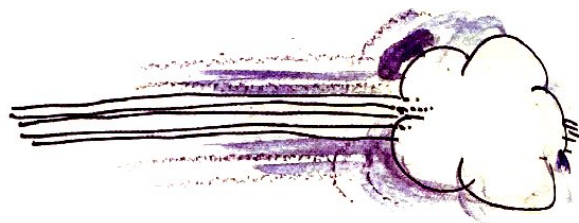

3 Pusteøvelser:

- ✓ Hold et ark mot en vegg og blås på det slik at det fester seg.
- ✓ Hold arket foran deg og blås på det slik at det står rett ut.
- ✓ Hold en ballong i luften med å blåse luft. Dere kan prøve å sende ballongen til hverandre med lufta.

Viktigste huskeregel på pust; alltid så avslappet du kan. Lufta står aldri stille, den er alltid på veg inn eller ut!

Leppesumming

Det er leppene sin vibrasjon som lager lyden. Lag en summetone ved å plassere lillefingeren mellom fortennene og ta en god innpust gjennom munnen. Ta ut fingeren samtidig som du blåser ut (hold munnen bestemt). Hvis det ikke kommer lyd kan du blåse litt mer. Det er luftstrømmen som får leppene til å vibrere.

Plassere munnstykket

Lag en summetone og plasser deretter munnstykket mykt og lett mot munnen. Hold munnstykket kun med 2 fingre.

Ta munnstykket av og på mens du summer med leppene. Hold stødig luft slik at leppene vibrerer hele tiden.

Velg den tonen som passer deg best og hold den jevn og stødig. Kjenn at det kommer varm luft ut av munnstykket:

La tonene gå opp og ned. Tenk at du blåser lufta litt ned i munnstykket når du går opp i høyden. Andre ting som hjelper for å få lyse toner er å bruke magemuskelene, tenke større fart på lufta eller ha litt fastere lepper.

La tonene gå opp

og ned.

Hvor lenge kan du holde en tone? Finn frem en stoppeklokke og ta tiden.

Ansats

Vi starter tonen med tåh:

Flere toner etter hverandre. Blås en lang tone og si "tåh" inne i tonen.

Kjenn at tungen beveger seg opp og ned eller frem og tilbake.

Luftstrømmen går hele tiden.

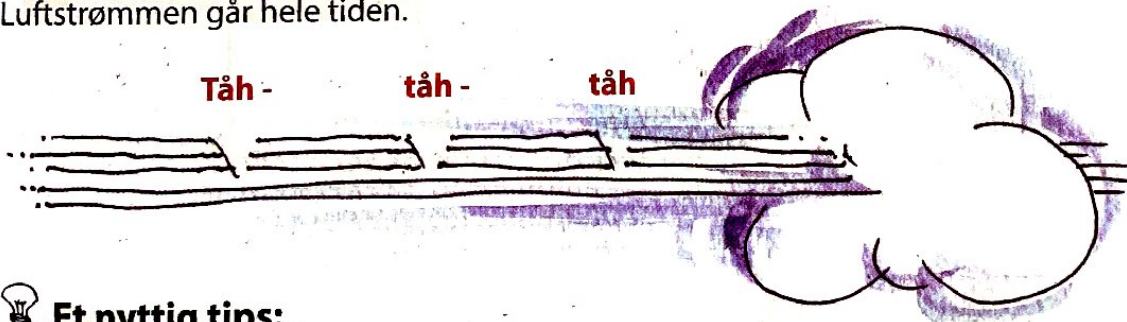

Et nyttig tips:

Start tonen med luft og ansats. Tungen er plassert bak fortenna oppe og "spretter" hurtig frem og tilbake slik at luften har fri veg. Repetér nå forrige øvelse og konsentrér deg om dette.

GRETHES TROMBONETREKANT

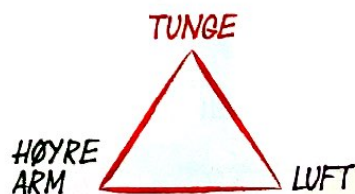

Ha fokus på høyre arm, tunge og luft.

SPOR 1

På cd-en hører du Grethe spiller på munnstykket. Herm etter.

Enstrøken C (C¹)

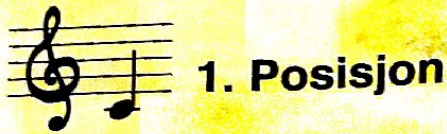

1. Posisjon

Enstrøken d (d¹)

6. posisjon

eller 1. Posisjon med kvartventil dersom du har det!

FIREDELSNOTER OG PAUSER

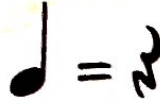

En firedelsnote og firedelspause varer i ett taktslag.

4/4 betyr fire firedeler i takten. Du skal telle til fire i hver takt.

PÅ TROMBONE JEG SPILLER

Elisabeth Vannebo

B^b
 G^M
 E^b
 E^b_M
 B^b

Jeg kan spil - le tåh tåh Blå - se gjør jeg og!

Copyright © Norsk Noteservice as, Oslo

På trombonen er det lang vei til 6. posisjon dersom du ikke har kvartventil.
Raskt skift fra 1-6 og 6-1

MIN NYE TROMBONE

Elisabeth Vannebo

B^b
 G^M
 C^M
 F^7
 B^b
 G^M
 C^M
 F^7

Jeg har fått meg ny trom-bo - ne og nå skal jeg spil - le.

Tåh tåh tåh Tåh tåh tåh Hør hvor fint det klin - ger

Copyright © Norsk Noteservice as, Oslo

HALVNOTER OG HALVPAUSER

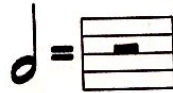

En halvnote og halvpause varer i to taktslag.
Halvpausen ligger oppe på streken.

HVILEVISE

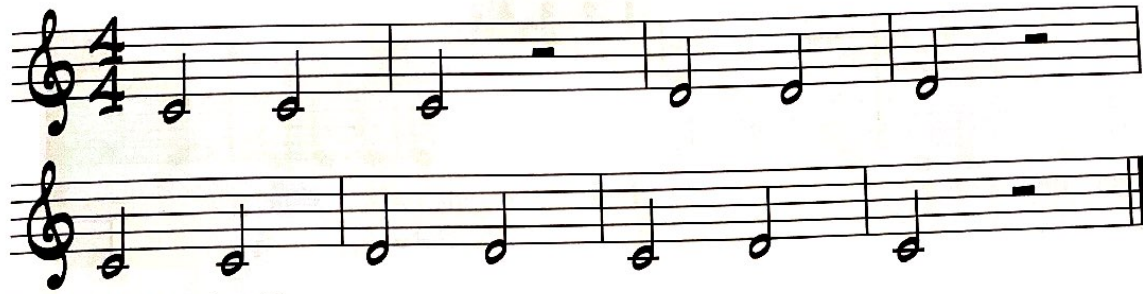

Copyright © Norsk Noteservice as, Oslo

SIRENE

HAKETRENING

Plasser trombonen på haka og trekk posisjonene mens du blåser luft med "spillemunn" mens du sier Tåh-tåh-tåh med tungen. Tenk på trombonetrekanten

PUSTETEGN

I musikken har vi musikalske setninger og da kan pustetegn være en god hjelp.

SPOR 2-3

TROMBONE OG SNURREPIPPERIER

Denne sangen spilles to ganger.

Copyright © Norsk Noteservice as, Oslo

HELNOTER OG PAUSER

Enstrøken f (f1)

(Helpausen er så tung at den henger under notesystemet, den "veier" jo fire slag).

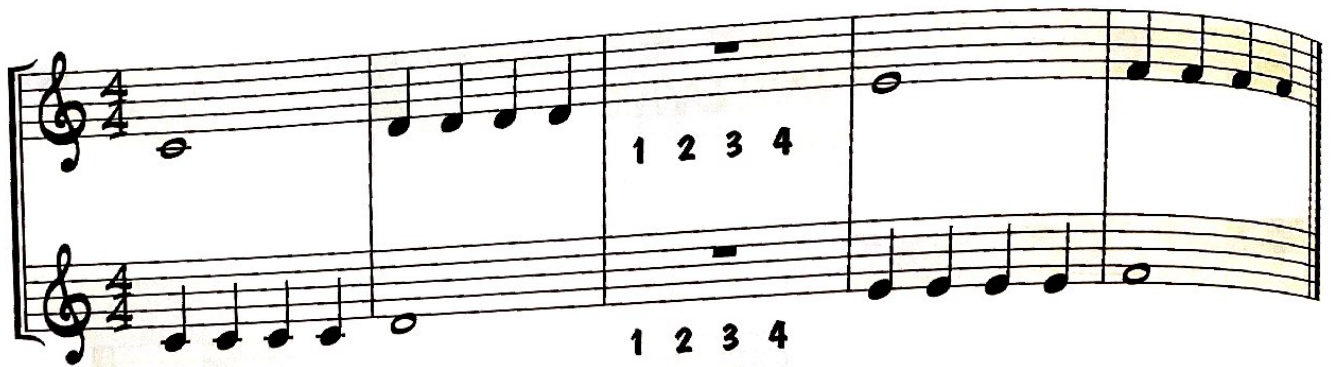

Når to spiller forskjellige stemmer sammen, kaller vi det duett.

BYE BYE LOVE

Felice og
Boundleaux Bryant

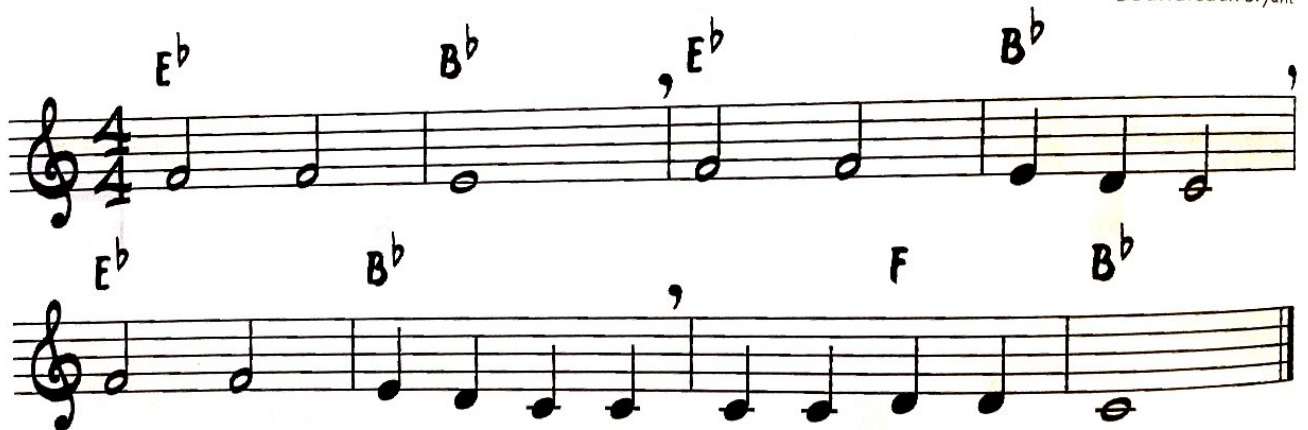

Copyright © World Music Company. For Norden & Baltikum: Succémelodier. Trykt med tillatelse av Gehrman's Musikforlag AB.

MUSIKK HANDLER OM Å UTTRYKKE FØLELSER. TENK AT DU SKAL TA FARVEL MED EN DU ER VELDIG GLAD I OG VIS DET NÅR DU SPILLER DENNE SANGEN.

MUNNSTYKKEDUETT

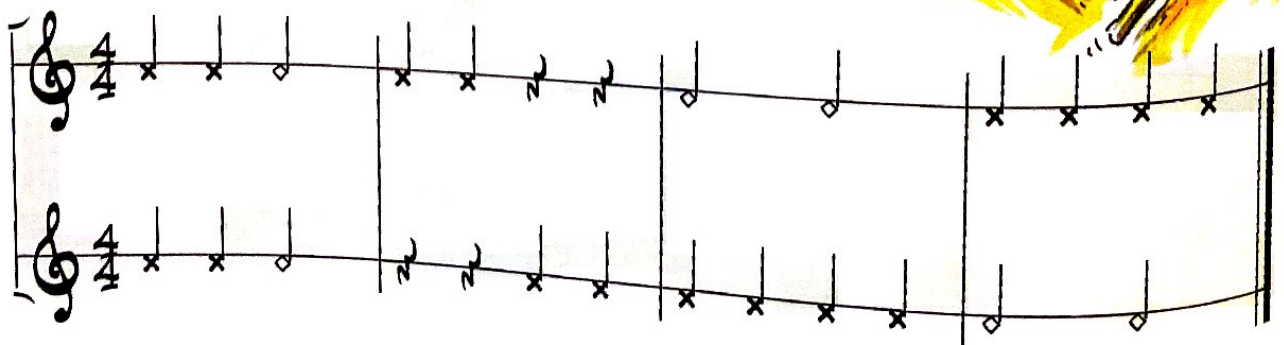

VIKINGMARSJ

Elisabeth Vannebo

SPOR 4-5

Chords: Cm B^b A^b Fm, B^b Cm

Chords: Cm B^b Cm Cm B^b Cm Cm B^b Cm Cm B^b Cm

Chords: Cm B^b A^b Fm, B^b Cm

SYNG Hau hau hau hau hau hau

Copyright © Norsk Noteservice as, Oslo

VIKINGENE REISER UT I VERDEN PÅ NYE EVENTYR.

VALPEN

Chords: B^b E^b F⁷ B^b, F⁷ B^b

Val - pen min er svart. Bjef - fer dag og natt

HVA FØLER DU NÅR DU SER EN SØT LITEN HUNDEVALP?
VIS DET NÅR DU SPILLER DENNE SANGEN.

REPETISJONSTEGN

Det som er notert mellom repetisjonstegnene skal spilles to ganger.
Om det ikke står repetisjonstegn som viser hvor en skal spille fra,
så går en helt tilbake til start.

BLÅLYS

TIL PARIS

Fransk melodi

B^b F⁷ B^b F⁷ B^b E^b F⁷ B^b

Til Pa - ris, til Pa - ris. skal jeg ri - de på en gris.
Det kan ta no - en år, men jeg tror nok at det går.

Pustetegn: Hvor synes du det passer med pustetegn?

ÅTTENDEDELSNOTER OG PAUSER

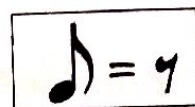
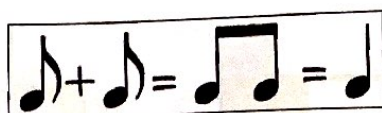

En åttendedelsnote og en åttendedelspause varer i et halvt taktslag.

ROCK

Elisabeth Vannebo

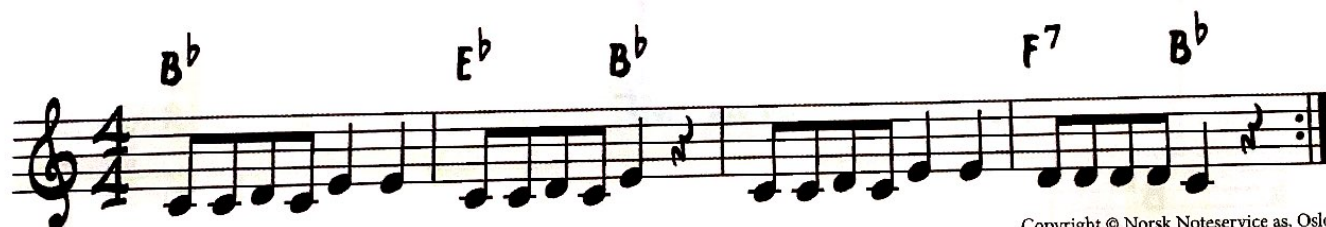

Copyright © Norsk Noteservice as, Oslo

SPOR 6-7

BRANDENBURGER TOR

Ketil Stokkan

Copyright BMG Rights Management

Øvetips:

- ✓ Spill "Brandeburger Tor" på tonen C og øv på rytmen.
- ✓ Trekk posisjonene en gang og si notenavnene. Spill slik det står.

2/4

Hver takt har to taktslag, eller to firedelsnoter. Marsjer er ofte notert i 2/4.

VÅREN ER KOMMET

Ungarsk melodi,
tekst Odd Leren

B^b C^M F B^b

Vå - ren er kom-met nå, fug - le - ne byg - ger bo,
Kro - kus og lil - jer små, stik - ker fra jor - den opp,

G^M C^M F⁷ B^b

sam - ler hvert li - te strå, snart hø - rer vi ko - ko.
sym - re og bal - der - brå smi - ler fra bak - ke - topp.

PETTER SLÅR MED EN HAMMER

Norsk melodi

B^b E^b B^b

F⁷ B^b

SPILL SANGEN PÅ TRE ULIKE MÅTER:

1. PETTER ER TRIST NÅR HAN SLÅR MED HAMMEREN.
2. PETTER ER SINT NÅR HAN SLÅR MED HAMMEREN.
(KANSKJE HAN TRAFF TOMMELTOTTEN?)
3. PETTER ER GLAD NÅR HAN SLÅR MED HAMMEREN.

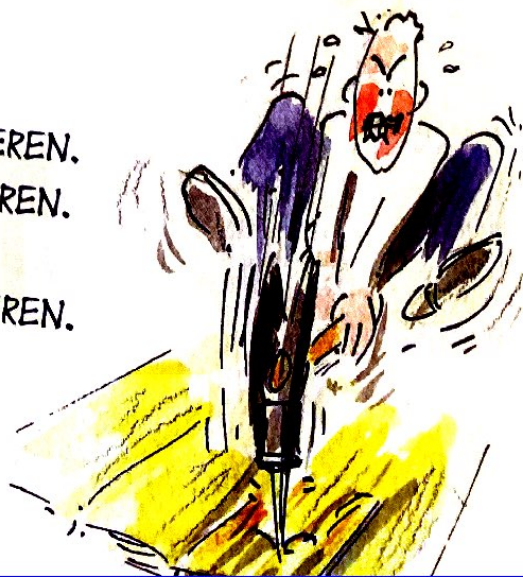

Lille h (h)

2. Posisjon

Enstrøken g (g¹)

1. Posisjon

NEDE OG OPPE

Elisabeth Vannebo

B^b F⁷ B^b F⁷ B^b

Vi er ne-de og går opp. Vi er op-pe og går ned før vi går ned

Copyright © Norsk Noteservice as, Oslo

FANFARE FOR EN BANAN

Elisabeth Vannebo

Copyright © Norsk Noteservice as, Oslo

SUPER TROUPER

Benny Andersson/Bjørn Ulvaeus

SPOR 8-9

B^b E^b B^b F⁷ B^b F

F⁷ B^b F B^b

© Union Songs Musikförlag. Trykt med tillatelse av Universal Music Publishing AB/Gehrmans Musikförlag AB

Tid for "haketrening" igjen: **TREKKE-BLÅSE-TÅH TÅH.**

D.S. AL FINE

D.S. uttales "dal segno". Fine betyr slutt.
Når du kommer til D.S. al fine går du tilbake til dal segno-tegnet og spiller til fine.

BLIR DET IKKE SOMMER SNART

Tysk melodi

D.C. AL FINE

D.C. uttales da capo og betyr fra begynnelsen.

Når du kommer til D.C. al fine går du tilbake til begynnelsen av sangen og spiller til fine.

HANS OG GRETE!

Engelbert Humperdinck

LILLE KATT

Georg Riedel/Astrid Lindgren

Chords: B \flat , G M , F $M/A\flat$, G, C M , F 7 , F, C $M/E\flat$, F 7 , B \flat .

Trykt med tillatelse av Gazell Music AB

TENK PÅ IDA I
EMIL I LØNNEBERGET.
HVORDAN SYNGER HUN
DENNE SANGEN?

Nå har vi lært oss mange fine toner, og det er på tide med en tromboneøvelse:
Først på haka, så på trombonen med lyd og hurtig og lett høyre arm.

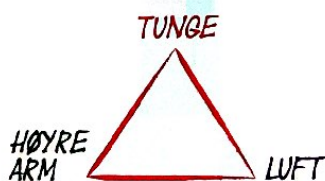

TROMBONEØVELSE

SPOR 10-11

VI KLATRER OPP TIL A

SPILL B^b SING C^m

KANON

En kanon er et musikkstykke der to eller flere stemmer spiller det samme tema etter hverandre.

FROSKENS SANG

Japansk folketone

NÅ ER VÅREN KOMMET

Trad.

FERMATE

Tonen holdes så lenge som du eller dirigenten ønsker det.

FLØY EN LITEN BLÅFUGL

Barnesang

SPOR 12-13

FORD

Dansk melodi

B^b

Jeg er et li - te styk - ke tinn, **F⁷** **B^b** ing - en vet hvor jeg skal hin.

Har fi - re hjul og kjø - rer fort, jeg er en Ford, ja

F⁷ **B^b** **F⁷**

Ford Es - cort. Honk honk ras - le ras - le ras - le kræs j tut tut Honk

B^b **F⁷**

honk ras - le ras - le ras - le kræs j tut tut Honk honk ras - le ras - le ras - le

B^b

kræs j tut tut honk honk honk honk honk

OPPTAKT

En ufullstendig takt i begynnelsen av sangen. Første og siste takt blir til sammen en hel takt. Når du teller opp teller du de slagene som mangler.
I Lofottorsken teller du til 3. Opptakten regnes ikke som en takt og når vi teller takter, teller vi ikke med den.

LOFOTTORSKEN

Trad.

KALINKA

Russisk folkemelodi

SPOR 14-15

VED VEIEN LÅ ET HUS

Dansk melodi

3/4: VI TELLER TIL TRE I HVER TAKT

Punktering: En punktert halvnote varer i tre slag.
(Vi legger til notens halve verdi, 2+1=3)

$$\text{♩} + \text{♩} = \text{♩}$$

SPOR 16-17

HOKUS OG POKUS

Gullan Bornemark

B^b F^7
 B^b B^b Fm/A^b
 G Cm F^7 B^b

Copyright © Norsk Musikforlag A/S, Oslo. Trykt med tillatelse

BRODER MARTIN (KANON)

Folketone fra Latin Amerika

2

SPOR 18-19

LIREKASSEN

Elisabeth Vannebo

Copyright © Norsk Noteservice as, Oslo

PÅ TIDE Å HOLDE EN HJEMMEKONSERT

DU TRENGER STOLER TIL PUBLIKUM OG EN SCENE.

DET KAN VÆRE FINT MED EKSTRA LYS PÅ SCENEN, SLIK AT PUBLIKUM SER DEG GODT. ET PROGRAM FORTELLER PUBLIKUM HVA DE FÅR HØRE, ELLER DU MÅ FORTELLE HØYT OG TYDELIG HVA DU SKAL SPILLE. KANSKJE KAN DU LAGE FINE BILLETTER SOM DE MÅ VISE FOR Å KOMME INN. NÅR DU ER FERDIG, MÅ DU TA I MOT APPLAUS VED Å SMILE SAMTIDIG SOM DU BUKKER ELLER NEIER.

PUBLIKUM KAN VÆRE VENNER, FAMILIE ELLER KANSKJE DU VIL SPILLE KONSERT FOR DUKKENE OG BAMSENE DINE?

KRYSS HEVER TONEN ET HALVT TRINN

Når krysset er notert i notesystemet som nedenfor, gjelder det alle notene og kalles fast fortegn. Det første krysset er plassert på f2-linjen og gjør alle F-er om til F# (uttales Fiss).

BARCAROLE

Jaques Offenbach (1819-1880)

BINDEBUE

Binder like noter sammen slik at de blir som en lang tone. Kun den første noten settes an. Hvor mange slag varer tonen i eksemplet? _____

LEGATOBUE

Her skal vi spille legato, det vil si tonene henger helt sammen. Det er kun den første tonen i hver bue du skal sette an med tåh. Tonene inne i buen får «da-ansats». Om du bare blåser og flytter sleiden, da får du glissando. En av mange gøye og spennende effekter du kan gjøre på trombone. Når vi ser legatobuen er det forbudt med glissando.

Du kan gjøre samme øvelsen fra 2-3 posisjon, 3-4 posisjon osv.

NATURTONELEGATO

Vi kan også spille legato mellom tonene som har samme posisjon. Det kalles naturtonelegato. Her er en fin øvelse:

ODE TO JOY
(SANG TIL GLEDEN)

Ludwig van Beethoven (1770-1827)

C G C C/G G

Tåh tåh da da tåh da tåh tåh tåh da da da tåh da tåh

C G C/G G C

MORGENSTEMNING

Edvard Grieg (1843-1907)

B^b

Tåh da -da tåh da da tåh da da tåh tåh da tåh da

G_m B^b

PUNKTERT FIREDELSNOTE

Den siste linjen har samme rytme som starten av "Ja vi elsker".
Om du spiller fra G og ned til C og opp igjen så har du starten på vår nasjonalsang.

ALL THROUGH THE NIGHT

Melodi fra Wales

Chords: F, B^b, G, C, B^b, C⁷, F

PUFF DEN LILLE DRAGEN

P. Yarrow/L. Lipton

Chords: F, Am, B^b, F, Gm, C⁷, F, Dm, G⁷, C⁷, F, Am, B^b, F, Gm, C⁷, F, Dm, G⁷, C⁷, F

Copyright BMG Rights Management/Copyright © 1963 Silver Dawn Music/WB Music Corp Trykt med tillatelse av Notfabriken Music Publishing AB/Faber Music Ltd.

NÅR DU SPILLER MUSIKK, FORTELLER DU HISTORIER. SIDEN DET IKKE ER TEKST, SÅ KAN DU FORTELLE HEMMELIGE HISTORIER NÅR DU SPILLER SANGENE DINE. DET GJØR OGSÅ AT DET BLIR EKSTRA GØY Å HØRE PÅ DEG.

SPOR 20-21

BIRGITS NYE HOTELL

Elisabeth Vannebo

B^b E^b B^b F⁷

B^b E^b F⁷ B^b

Copyright © Norsk Noteservice as, Oslo

TILFELDIG FORTEGN

I sjette takt kommer det et \sharp og det kalles et løst (eller tilfeldig) fortegn. Det gjelder kun i den takten det er notert i.

SPOR 22-23

HISTORIEN OM DE TRE SMÅ FISK

Saxie Dowell

THREE LITTLE FISHIES

B^b G^M C^M F⁷ B^b G^M

C^M F⁷ B^b G^M C^M C⁷

F⁷ B^b FINE 4 D.C. AL FINE

Copyright © Mørks Musikforlag. Trykt med tillatelse av Edition Wilhelm Hansen AS, København.

FIRE TAKTER PAUSE:

Da kan du telle 1 2 3 4 2 2 3 4 3 2 3 4 4 2 3 4
Tell høyt en gang mens kompet går.

GEHØRSPILL

Lisa gikk til skolen

Spill Lisa gikk til skolen.

💡 Hint: Spill opp fra c1 til a1 og ned igjen.

Bjørnen sover

Du kjenner helt sikkert til sangen Bjørnen sover. Begynn på enstrøken C (c1) og se om du greier å finne frem uten hjelp av noter. Blir det feil, prøv en annen tone.

💡 Hint: Del en har tonene C, D E og F. Del to har tonene D, E, F og G.

IMPROVISASJON

SPOR 24-25

VI ER ALLESAMMEN VILDE

Lotte Kærås

B^b G_M C_M F^7 B^b G_M C_M F^7

Vi er al - le sam - men vil - le, el - le - vil - le med å spil - le.

B^b G_M C_M F^7 B^b G_M C_M F^7

Prøv om du kan væ - re stil - le nå!

Copyright © Lotte Kærås

I de to siste taktene i sangen stopper kompet og du kan improvisere en solo på de tonene du ønsker. Sangen spilles 3 ganger.

SINGING THE BLUES

M. Endsley

Opryland Music/For Norge: Norsk Musikforlag A/S, Oslo. Trykt med tillatelse

HUS

1. gang: spill i første hus
2. gang: hopp over første hus og spill i andre hus.

RONDO A LA TURKA

Wolfgang Amadeus Mozart
(1756-1791)

Lille b^b (b)

3. Posisjon

3. Posisjon

b B senker tonen et halvt trinn

FANFARE FOR MOR

Elisabeth Vannebo

Copyright © Norsk Noteservice as, Oslo

DYNAMIKK

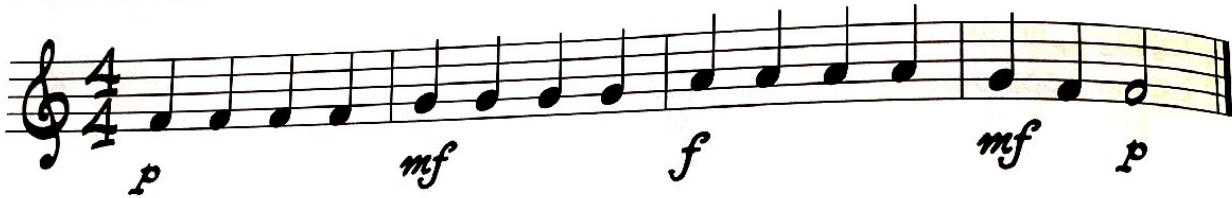

p (piano) – Svakt

mf (mezzo forte) – Middels sterkt

f (forte) – Sterkt

AURA LEE

George Poulton

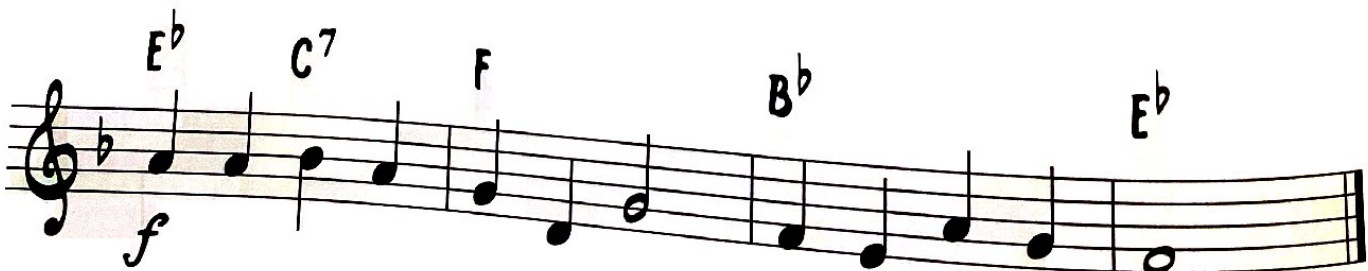
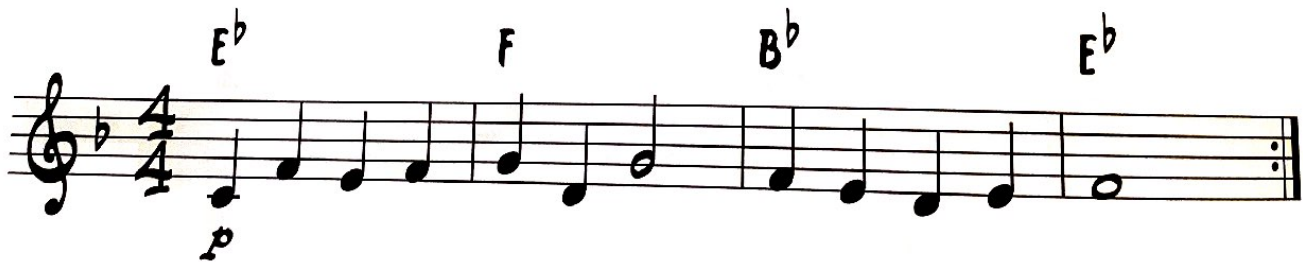

Dette arr: Copyright © Norsk Noteservice as, Oslo

KARIUS OG BAKTUS

Christian Hartman
Thorbjørn Egner

Copyright © Norsk Musikforlag A/S, Oslo. Trykt med tillatelse

EVENTYRET OM EN MELODI

Gustav Lorentzen

Copyright © Opphavsmannen. Adm. av Norsk Musikforlag as, Oslo.

Spill denne sangen 3 ganger:

1. gang *p*

2. gang *mf*

3. gang *f*

2. Posisjon

Elisabeth Vannebo

FANFARE FOR FAR

Copyright © Norsk Noteservice as, Oslo

WORRIED MAN BLUES

Spiritual

JENTEVALSEN

Elisabeth Vannebo

Copyright © Norsk Noteservice as, Oslo

SPOR 26-27

SAVANNEVISA

Ann-Katrin Eeg-Olofsson,
Til nynorsk v. Geirr Lystrup

Copyright Ann-Katrin Eeg-Olofsson

Skriv inn alle tonene du har lært som spilles med 2. posisjon.

ØVING

Hvor mange minutter øver du hver dag? Her kan du teste deg selv i en uke.

MANDAG	TIRSDAG	ONSDAG	TORS DAG	FREDAG	LØRDAG	SØNDAG

TOTAL ØVING I MINUTTER

200 minutter	EKSELLENT!
150-199 minutter	SUPERT
110-149 minutter	VELDIG BRA
60-109 minutter	BRA

Har du øvd mindre enn 60 minutter, da kan du se om du kan øve litt til.

ØVINGSTIPS

- Øv så tidlig som mulig etter timen.
- Ha instrument, noter og notestativ lett tilgjengelig og øveklart.
- Øv mange ganger på det du synes er vanskelig.
- Kjenn at du står/sitter behagelig og holder instrumentet riktig.
- Kos deg med sangene og fortell fine historier.

Hvis du følger disse rådene, blir du fort flink!

DISSE SANGENE KAN JEG UTENAT

Tostrøken C (C²)

C-DURSKALA

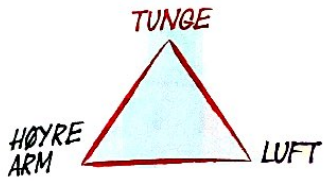

Trekk posisjonene en gang først.
Spill øvelsene langsomt noen ganger, og få opp farten etterhvert.
Hurtig og lett høyre arm.

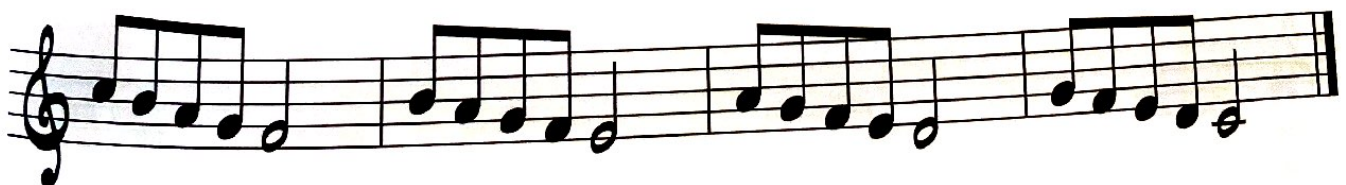

KVELDSSANG FOR BLAKKEN

Edvard Grieg
(1843-1907)

SPOR 28-29

ALL MY LOVING

John Lennon/Paul McCartney

Copyright © 1963 Sony/ATV Music Publishing. All Rights Reserved. International Copyright Secured. Trykt med tillatelse av Edition Wilhelm Hansen AS, København.

SKRIV NED HELE C-DURSKALAEN MED FIREDELSNOTER

KAMOMILLA SPILLER

Thorbjørn Egner

Copyright © Norsk Musikforlag A/S, Oslo. Trykt med tillatelse

INTERVALLER

Intervaller er avstanden mellom to toner. Det kan være greit å kjenne til dem når en spiller messinginstrument siden vi har mange toner på samme posisjon. Her er en liten intervallsang.

INTERVALLSANG

Hans Rogner

DU KJÆRE LILLE SNEKKERBU

Georg Riedel
Astrid Lindgren

Trykt med tillatelse av Gazell Music AB

GJETTELEK

Spill en takt av melodien og få medmusikanter eller læreren din til å gjette hvilken takt du spiller.

MUNNSTYKKEDUETTER FOR TO GODE VENNER

Elisabeth Vannebo

SPOR 30-31

LOOK AT ME I'M SANDRA DEE

Warren
Casey/Jim Jacobs

Staff 1: Chords B^b, B^{b7}, E^b, C. Notes: G4, A4, B4, C5, B4, A4, G4.

Staff 2: Chords F, F⁷, B^b, B^{b7}, E^b, C⁷. Notes: F4, G4, A4, B4, C5, B4, A4, G4.

Staff 3: Chords B^b, C⁷ (1st ending), F, F⁷, F⁷ (2nd ending), B^b. Notes: B3, C4, D4, E4, F4, G4, A4, B4.

© Edwin H. Morris & Co Inc. /Chappell Morris Ltd. Trykt med tillatelse av Notfabriken Music Publishing AB/Faber Music Ltd.

VIL DU, VIL DU

Folketone fra Østerdalen

Sett en strek for hvert pulsslag i sangen. Det gjelder å ha 32 streker når sangen er ferdig

POSTMANN PAT

Bryan Daly

Copyright © Post Music/Rock And Roll Stew Music Limited.

Legg merke til at det kommer en 2/4 takt midt inne i sangen.

SPILL SANGEN TRE GANGER:
EN GANG MENS DU STÅR PÅ STOLEN
EN GANG MENS DU SITTE PÅ STOLEN
EN GANG NÅR DU LIGGER PÅ GULVET.
BLIR DET FORSKJELL?

ALLA BREVE

I alla breve er det halvnoten som er pulsen.

$C = 4/4$ På hvert slag
 $C = 2/2$ På hvert slag
 $C =$ **Alla Breve**

CAN CAN

Jaques Offenbach
(1819-1880)

B^b F^7 B^b F^7

B^b F^7 B^b

CAN CAN (ALLA BREVE)

B^b F^7 B^b F^7

B^b F^7 B^b

SPOR 32-33

THE SILLY SONG

Frank Churchill
Larry Morey

Copyright © 1938 by Bourne co. Copyright Renewed. All Rights Reserved. International Copyright Reserved

TEMAKONSERT

NÅR DU ARRANGERER KONSERT KAN DU TENKE AT DU SKAL HA ET TEMA FOR KONSERTEN. ET TEMA KAN FOR EKSEMPEL VÆRE FILMMUSIKK, DYRESANGER ELLER POPMUSIKK. DU KAN FINNE NOEN SANGER MED ET TEMA OG ARRANGERE EN KONSERT PÅ ROMMET DITT ELLER I STUA.

TEKNIKK

Øv langsomt og spill øvelsene med riktige toner med en gang.
Beveg deg fra tone til tone med hurtig og presis sleide.

TEKNISKE ØVELSER I F-DUR

SPOR 34-35 DEL 2 (VARIASJON) I ØVETEMPO
SPOR 36-37 HELE SANGEN

COUNTRY WALK TEMA MED VARIASJON

Trad. arr Elisabeth Vannebo

TEMA

VARIASJON

Lille a (a)

4. Posisjon

Enstrøken 9^{te} (9^{#1})

5. Posisjon

MOLL

En treklang består av den første, tredje og femte tonen i skalaen.
Det er den tredje tonen, tersen, som bestemmer om det er dur eller moll.
Spill treklangerne og hør forskjellen.

ØVELSER I MOLL

MIA OG MARIA

MUSTALAINEN

Tekst trad.
Mel. Oscar Merikaanto

KISS ME, HONEY, HONEY

Al Timothy
Michael Julien

© Peermusic (UK) Ltd. For Norden og Baltikum: Peermusic AB Trykt med tillatelse av Gehrman's Musikförlag AB

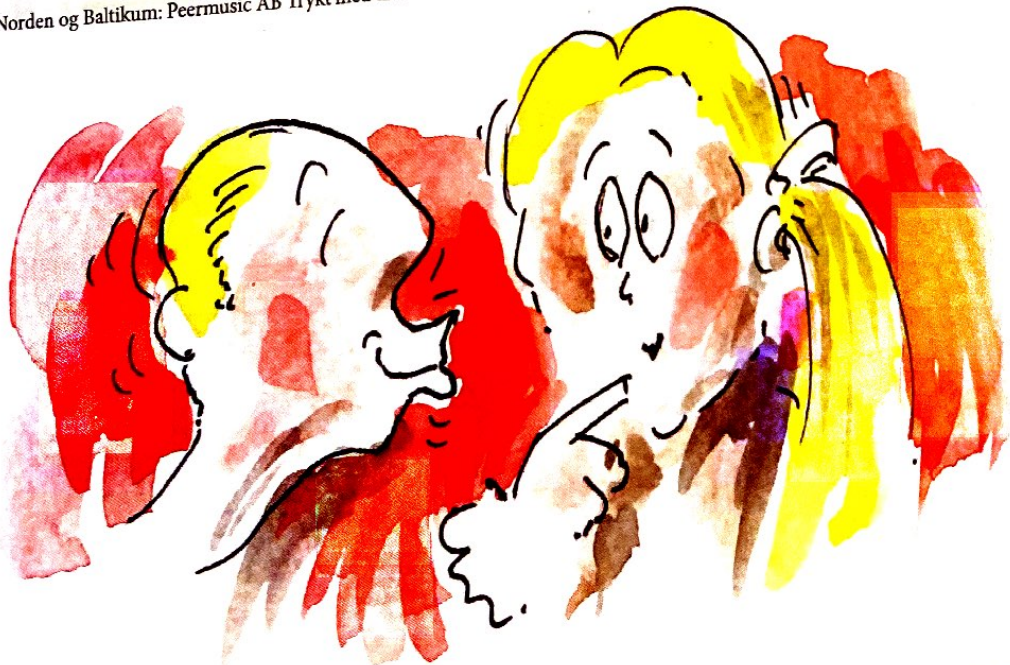

CRESCENDO gradvis sterkere

DIMINUENDO/DECRESCENDO gradvis svakere

RAIDERS MARCH

John Williams

F Gm/F C7/F

F mf F# f

B^b/C F

© Warner-Tamerlane Publishing Corp & Bantha Music
Trykt med tillatelse av Notfabriken Music Publishing AB/Faber Music Ltd.

REODORS BALLADE FRA FLÅKLYPA

Bent Fabricius Bjerre

NORWEGIAN SUNSET

Gm D7 Eb F Bb Gm Cm Dsus4 D7

Gm D7 Eb F Bb Dsus4 D7 Gm

mf f mp

MP er litt svakere enn mf og litt sterkere enn p

Copyright Bent Fabricius Bjerre

SPOR 38-39

TEMA FRA GUDFAREN LOVE THEME FROM THE GODFATHER

Nino Rota

Copyright © 1972 Famous Music Corporation, USA.
All Rights Reserved. International Copyright Secured.
Trykt med tillatelse av Edition Wilhelm Hansen AS, København.

OPPLØSNINGSTEGN / OPPHEVELSESTEGN

Opphever eller løser opp # og b

BLÅVEISPIKEN

Kurt Foss/Reidar Bø
Arne Paasche Aasen

Copyright © Oscar Skau / Frost Music / EMI Music Publishing Norway. Adm. av Norsk Musikforlag A/S, Oslo

Tostrøken d (d²)

3. Posisjon

OPP TIL D²

F C C⁷ B^b F

LISA GIKK TIL SKOLEN

E^b B^bM E^b A^b F^M G^M C⁷

A^b F^{M7} G^M C⁷ F^{M7} B^{b7} E^b

HUJEDA MEG

Georg Riedel
Astrid Lindgren

E^b A^b

mf

B^b 1 E^b

2 E^b A^b B^b

f

E^b A^b B^b E^b

SPOR 40-41

BOLLA PINNSVIN

Bjarne Amdahl
Alf Prøysen

Chords: B^b G^M C^M D⁷ G^M E^b B^b F C⁷ F E^b B^b G⁷ C^M F B^b C⁷ F G^M C⁷ F E^b F⁷ B^b F⁷ B^b

Copyright © Norsk Musikforlag A/S, Oslo. Trykt med tillatelse

GODNATT-RIM

Paul Okkenhaug
(1908-1975)

Chords: C^M C^M/E^b F^M G⁷ C^M C^M/E^b A^b E^b/G F^M B^{b7} E^b G⁷ C^M E^b A^b F^M G⁷ C^M

Copyright © Norsk Musikforlag A/S, Oslo. Trykt med tillatelse

O JUL MED DIN GLEDE

SPOR 42-43

BJELLEKLANG

J. Pierpont

Chord symbols: B^b , E^b , B^b , C , F , B^b , D^m , G^7 , C^m , F^7 , B^b , G , C^m , F^7 , B^b .

SÅ GÅR VI RUNDT

Trad.

Chord symbols: B^b , C^m , F^7 , B^b , F^m/A^b , G , C^m , F^7 , B^b .

DEILIG ER JORDEN

Schlesisk folketone
B.S. Ingemann

NÅ TENNES TUSEN JULELYS

Emmy Köhler

SPOR 44-45

JEG ER SÅ GLAD HVER JULEKVELD

Peder Knudsen
Marie Wexelsen

F C7

Gm C7 F

Bb Gm

F/C C7 F

JULEKONSERT FOR FAMILIE OG VENNER

TROMBONEKNASK, ALTERNATIVE POSISJONER OG GLISSANDO

På trombone bruker vi gjerne alternative posisjoner.
Av og til gjør vi for at det skal bli lettere å spille.
Andre ganger trenger vi det for å lage glissando.

Hurtig og presis sleide

GLISSANDO

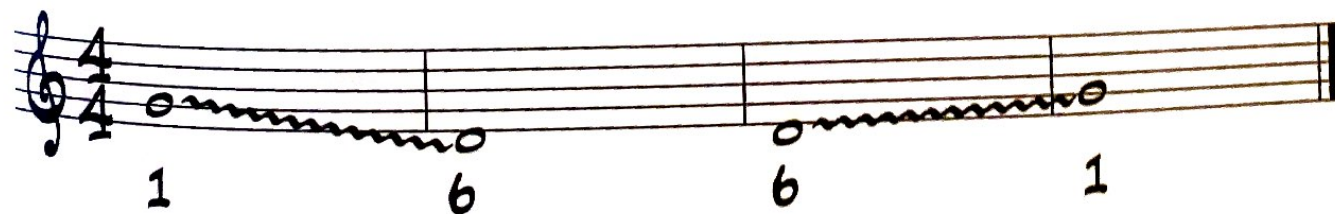
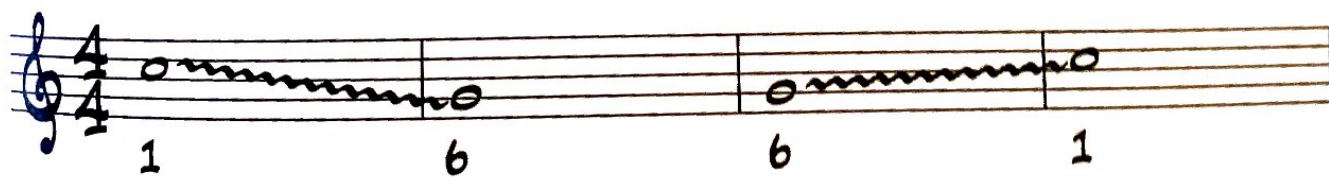

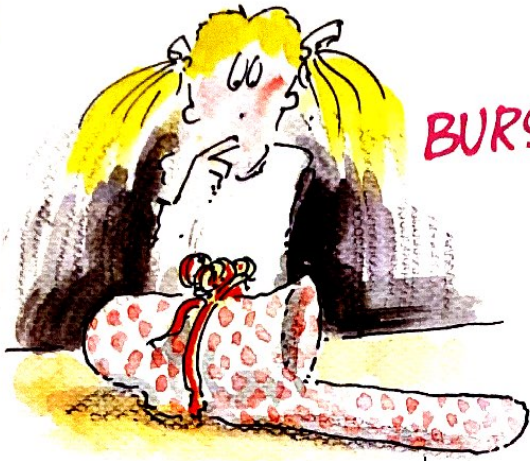

BURSDAGER

HAPPY BIRTHDAY

M. Hill
P. Hill

HURRA FOR DEG

ER DET NOEN I FAMILIEN DU KAN OVERRASKE PÅ BURSDAGEN?

SPILLEDEL

NIVÅ 1

FAIRYTALE

Alexander Rybak

© Sony/ATV Music Publishing Scandinavia. Trykt med tillatelse av Notfabriken Music Publishing AB.

GODKJENT

VAIDIELO SPILLE NIVÅ 2

SPOR 46-47 ØVETEMPO
SPOR 48-49 HELE SANGEN

TWELFTH STREET RAG

Euday L. Bowman

GODKJENT

Copyright © Shapiro Bernstein And Co Inc.

GAVOTTE

Arcangelo Corelli
(1653-1713)

NIVÅ 4

SPOR 50-51 VARIASJON 2 I ØVETEMPO
SPOR 52-53 HELE SANGEN

MANGE TRÆR I SKOGEN STÅR

Tema med variasjoner

Trad.
Arr. Elisabeth Vannebo

TEMA

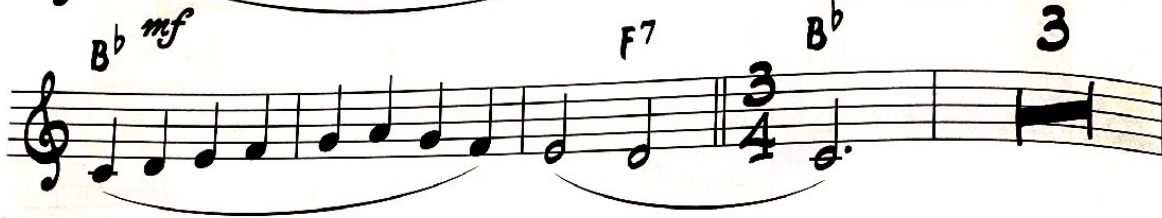

VARIASJON 1

VARIASJON 2

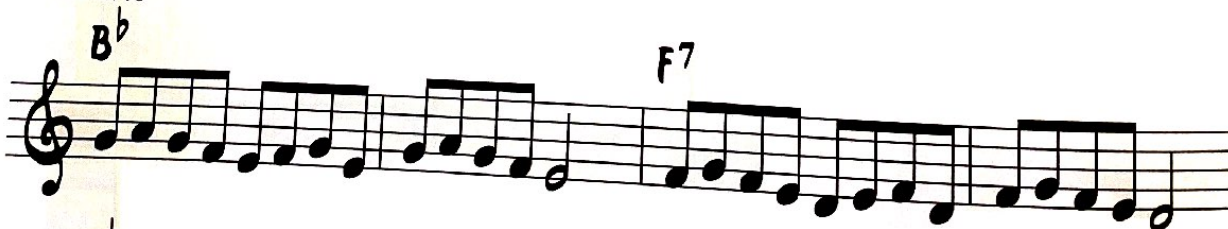

GODKJENT

Dette arr: Copyright © Norsk Noteservice as, Oslo

PÅ SKOLEN

GAMLE KULTURER
EGYPT

Den arabiske musikken har spennende skalaer og her er en av dem.

Enstrøken C#1
7. posisjon
eller 2. Posisjon
med kvartventil
dersom du har det!

SPOR 54-55

INDISK SILKE

Egypt

G(-3)

Melodien spilles 3 ganger

AH YA ZAIN

Egypt

GAMLE KULTURER
HELLAS

STA PSILA

Chords: Cm A^b B^b Cm A^b B^b Cm

Chords: Cm E^b B^b Cm E^b B^b Cm

Chords: Cm A^b B^b Cm A^b B^b Cm

4/4

Fine

Hellas

D.C. AL FINE

DARI DARI

Chords: E^b A^b B^b E^b

Chords: A^b B^b E^b

Chords: E^b A^b B^b E^b

Chords: A^b B^b E^b

4/4

Hellas

VIKINGTIDEN

ORMEN LANGE

Trad. Norden

GILDE I VALHAL

Sølvin Refvik

Copyright © Norsk Noteservice as, Oslo

KOMPERYTMER

OPPDAGELSEN AV AMERIKA

TI SMÅ COWBOYER

Amerikansk sanglek

HEY HOE, DIGGA JOE

Cheerokee Stomp Dance

Dette arr: Copyright © Norsk Noteservice as, Oslo

BALLADEN OM DAVY CROCKETT

M. George Burns

© Wonderland Music Company Inc./ Warner/Chappell Music Artemis Music, London W6 8BS
All rights reserved. Trykt med tillatelse av Notfabriken Music Publishing AB/Faber Music Ltd.

TROMBONISTENS DAGLIGE SPRELL

1. Spill på munnstykket.

2. Lange toner. Spill med verdens vakreste klang!

3. Ansats. Blås gjennom og spill med en lett ansats på hver tone.

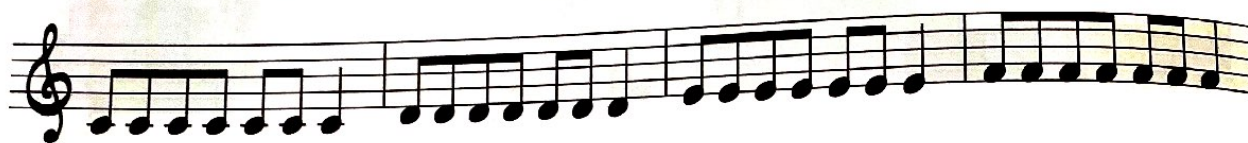

4. Sleideteknikk. Beveg sleiden hurtig og presis hele tiden.

5. Legato. Blås luft og gli ned. Lag en tett, fin legato

Ti - E - Å Ti - E - Å

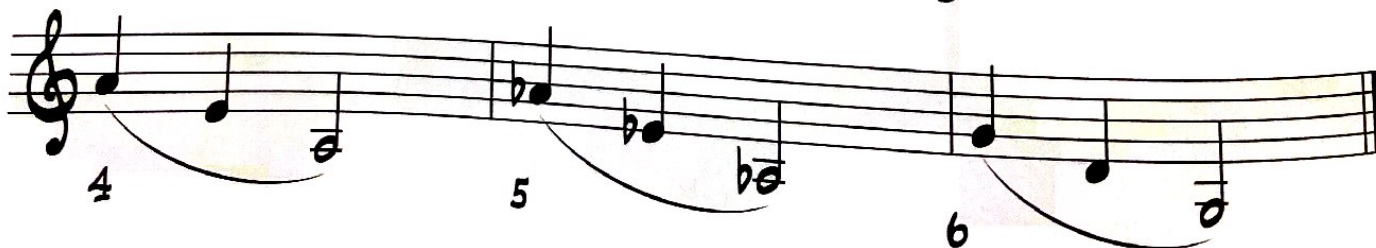

NOTELÆRE

Notesystemet består av fem linjer og fire mellom.

I begynnelsen av hvert linjesystem står det en G-nøkkel som forteller oss hvor G-en ligger.

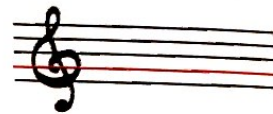

C-durskalaen.

Legg merke til at fra H og oppover skriver vi halsen ned.

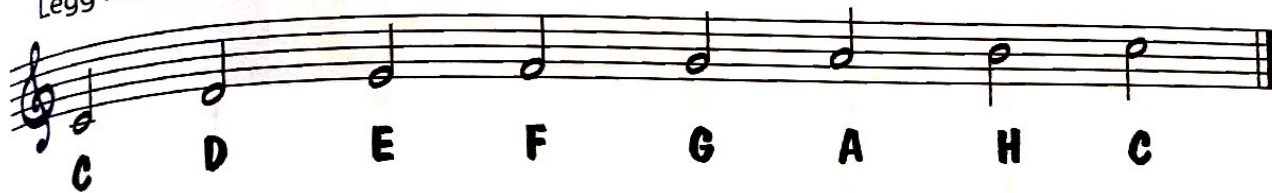

Taktene deles opp med taktstreker.

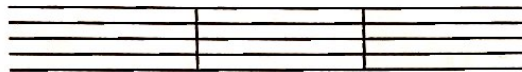

Taktarter. Viser hvor mange slag det er i takten. Her er noen takter:

To firedele

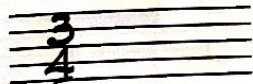

Tre firedele

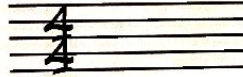

Fire firedele

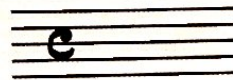

Fire firedele

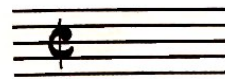

Alla breve

Noteverdier og pauser

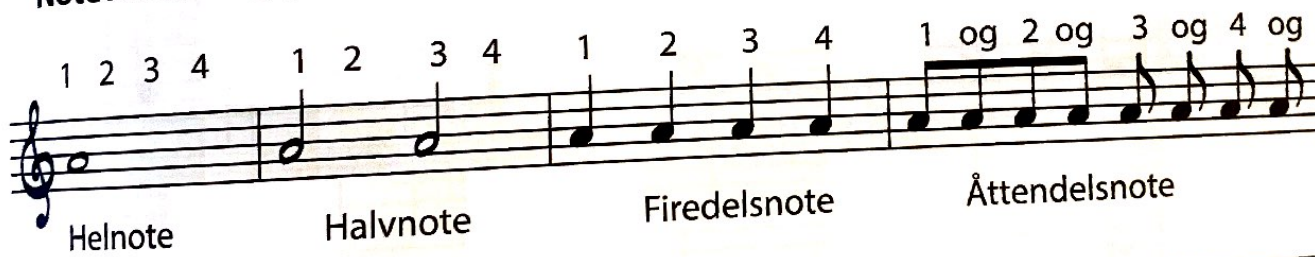

Et kryss foran noten betyr at den klinger en halv tone høyere

b En B foran noten betyr at den klinger en halv tone lavere

Oppløsningstegnet løser opp # og b

LAG DINE EGNE ARRANGEMENTER

Du har sikkert sett at det ofte står "bokstaver" over sangene. Det kalles besifring, eller akkorder, og kan for eksempel spilles på piano. En akkord består av flere toner, men vi skal kun konsentrere oss om "grunntonen". Det er den nederste tonen i akkorden og den som gir navn til akkorden. I F-dur er F grunntone og i Dm (D-moll) er D grunntonen.

I denne boka er akkordene "transponerte" og det er fordi du spiller Bb-instrument. Arrangeringseksemplene er ikke "transponerte", og vil du arrangere andre sanger kan du bruke sanger og besifring i vanlige sangbøker. **Spør læreren din.**

Fyll inn toner i resten av øvelsen. Du bestemmer selv rytmene, men du må være nøye med at det blir riktig antall taktslag i hver takt.

LILLE KATT

Arr.....

Trykt med tillatelse av Gazell Music AB

SPANIA

F Dm C F

BJØRNEN SOVER

C G/H C C G/H C FINE

C G/H C D.C. AL FINE

G/H betyr at bassen skal ha en annen tone.
Når det står G/H kan du velge tonen H i
arrangementet ditt.

SAMSPILL MED DE ANDRE

MIN KONSERTDEBUT

Trad.
Arr. Scott Rogers

A stemme

C stemme

MIN KONSERTDEBUT

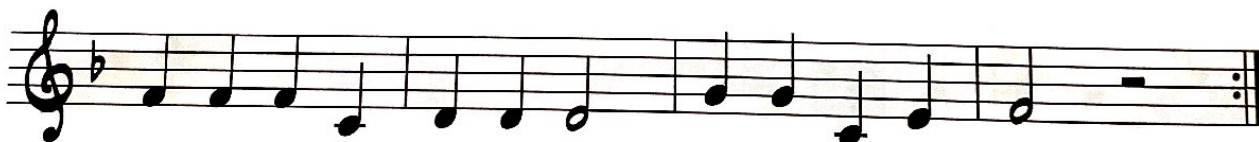
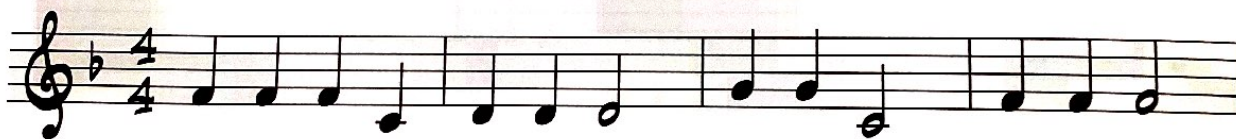

Det finnes mange spennende sanger som dere kan spille sammen.
Be dirigenten deres å finne fram til flere.

MATPAKKESPISSEVISE

Øystein Dolmen
Gustav Lorentzen
Arr. Scott Rogers

A stemme

MATPAKKESPISSEVISE

C stemme

Copyright © Warner/Chappell Music Norway as. Trykkerettigheter adm av Norsk Noteservice as, Oslo.

JAG GÖR SÅ ATT BLOMMORNA BLOMMAR

Georg Riedel
Astrid Lindgren
Arr. Elisabeth Vannebo

A stemme

JAG GÖR SÅ ATT BLOMMORNA BLOMMAR

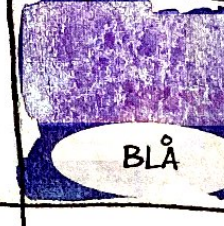

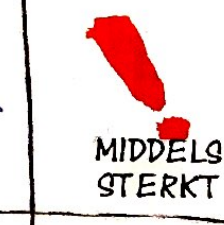
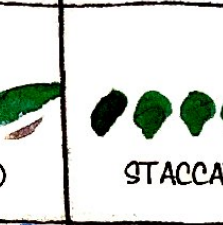
C stemme

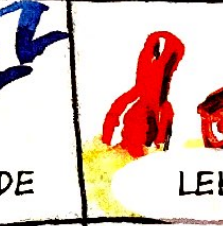

UTTRYKK (TERNINGSPILL)

Velg en sang og deretter kaster du terningen på brettet og ser hvordan du skal uttrykke sangen.

start →

 SVAKT	 SINT	 SKJELVENDE	 REDD	 GLAD
 TRIST	 STERKT	 BLÅ	 SPILL FOR BABY	 HA HA LEENDE
 SPENT	 NERVØS	 MIDDELS STERKT	 LEGATO	 STACCATO
 REDD	 MUNTER	 SKUMMEL	 SOVENDE	 LEK
 SVAKT	 Giesp! KJEDELIG	 FILMMUSIKK	 RØD	 HE HE MORSOM
 JAKT	 BURSDAGS FEIRING	 DANSENDE	 DONALDAKTIG	 SINT
 SVART	 SLOSS	 FULL FART	 SAKTE	 GUL

POSISJONSTABELL FOR TONENE I DENNE BOKA

a	b ^b	h	c ¹	c ^{#1}
				
4. Posisjon	3. Posisjon	2. Posisjon	1. Posisjon	7. Posisjon (eller 2. posisjon m. kvartventil)

d ¹	e ^{b1}	e ¹	f ¹	f ^{#1}
				
6. Posisjon (eller 1. posisjon m. kvartventil)	5. Posisjon	4. Posisjon	3. Posisjon	2. Posisjon

g ¹	g ^{#1}	a ¹	b ^{b1}	h ¹
				
1. Posisjon	5. Posisjon	4. Posisjon	3. Posisjon	2. Posisjon

c ²	c ^{#2}	d ²
		
1. Posisjon	4. Posisjon	3. Posisjon

STELL OG VEDLIKEHOLD

Instrumentet

Instrumentet bør ligge i kassen når du ikke spiller på det, både hjemme og på korpsøvingen. Vask instrumentet i passe varmt vann. Læreren kan vise deg og noen voksne i familien hvordan en gjør det. Etter at du har vasket instrumentet kan du bruke bøylefett på bøyelene slik at de glir lett inn og ut. Du kan også bruke hvit vaselin som du får kjøpt på apoteket. Ha en myk pusseklut i kassen som du kan tørke av instrumentet med.

Sleiden

Sleiden trenger daglig stell. Tørk av gammel "smurning" med fille eller papir FØR du tar på ny slidekrem el slide ò mix. Vannflaske er også bra å ha. Læreren din viser deg hvordan sleiden smøres. Ca en gang hver 3 uke vasker du både inner- og yttersleiden med stang og eller børste. Læreren din viser deg!

Munnstykket

Munnstykket må være rent, og det finnes egne børster som hjelper deg å få det helt rent. Om du har et gammelt munnstykke med mange hakk, vil det være lurt å få et nytt eller få lagt et nytt lag med sølv. Gamle munnstykker med hakk er et populært sted for bakterier.

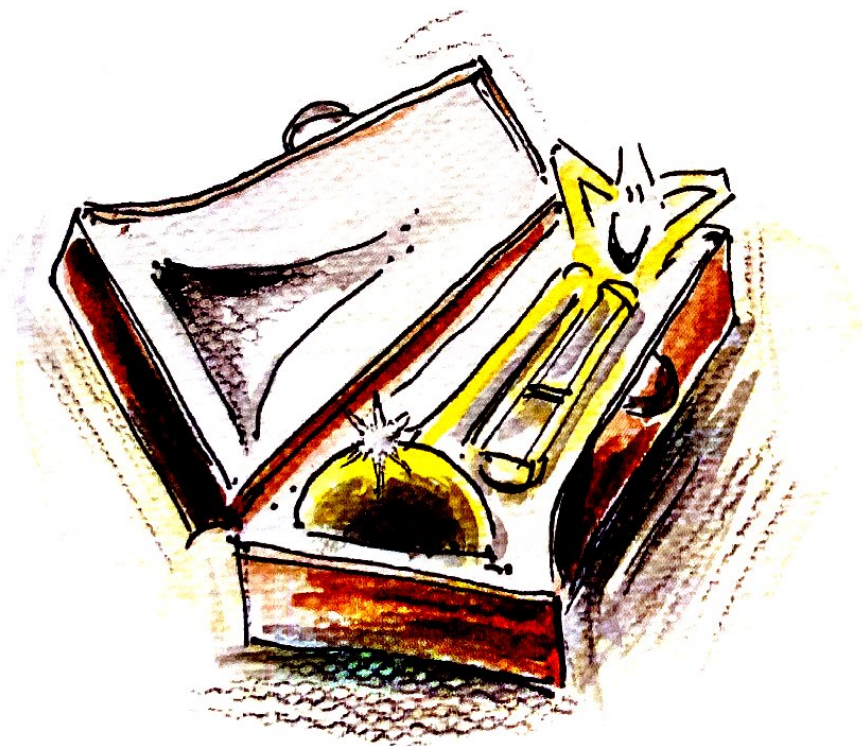

NOTEARK

